DIVINE HOME®
IMOBILIÁRIA • REAL ESTATE

Olhão 450,000 €

Ref: SVP1721

Nouvelle petite urbanisation de seulement 10 maisons de ville, située à la limite d'Olhão mais à proximité de toutes les commodités. Ces maisons de ville, actuellement en construction, vous offrent 4 chambres, 3 salles de bains et une piscine privée.

215sm	210sm	4	3	oui

Largo de S. Sebastião 17, 8150-139 S. Brás de Alportel • **Tel:** +351 289 841 751 • **AMI:** 11606
www.divine-home.pt | info@divine-home.pt

Nouvelle petite urbanisation de seulement 10 maisons de ville, située à la limite d'Olhão mais à proximité de toutes les commodités. Ces maisons de ville, actuellement en construction, vous offrent 4 chambres, 3 salles de bains et une piscine privée.

L'entrée de la propriété vous mène au spacieux salon et à la cuisine ouverte. De cette zone, vous avez un accès direct à l'arrière de la propriété où se trouvera votre piscine. La première chambre à coucher avec des armoires encastrées est située sur votre gauche en entrant dans la propriété, une salle de bain avec baignoire est en face de la chambre à coucher. Dans le salon, un escalier vous mène au premier étage de la propriété et au sous-sol de 37m2.

Au premier étage se trouvent 3 chambres supplémentaires. La chambre à l'avant de la propriété dispose d'un dressing et d'une salle de bain attenante, tandis que les deux autres chambres ont des armoires encastrées et partagent une salle de bain. Toutes les chambres ont un accès à l'extérieur. Un autre escalier sur le palier du premier étage vous mène à la terrasse sur le toit.

Achetez maintenant pour éviter toute déception, ces maisons de ville modernes, de bonne qualité et récemment construites ne seront pas là pour longtemps !

*** Veuillez noter que les images 3D présentées ne sont qu'illustratives et ne peuvent donc pas être considérées comme contraignantes. La disponibilité doit être confirmée par le promoteur.

DIVINE HOME®

IMOBILIÁRIA • REAL ESTATE

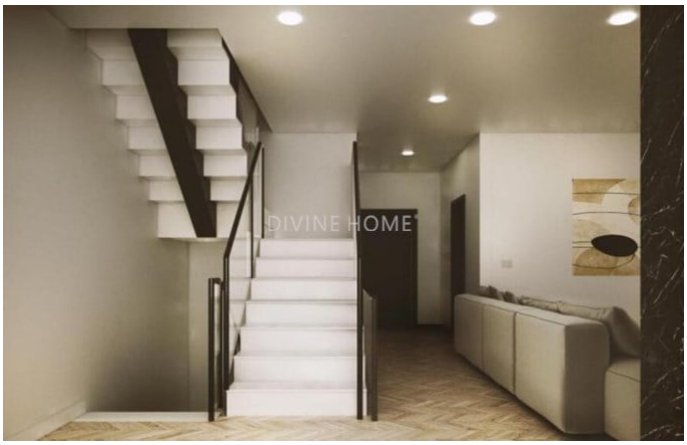

Largo de S. Sebastião 17, 8150-139 S. Brás de Alportel • **Tel:** +351 289 841 751 • **AMI:** 11606

www.divine-home.pt | info@divine-home.pt

Détails généraux

- Année de construction: 2023
- Type : Maison de ville
- Piscine: Piscine privée
- Parking: Parking extérieur
- Exterieur: Jardin privée, Terrace / Balcon
- Eau: Eau de ville
- Égouts: Tout-á-l´égout

Détails intérieurs

- Eau chaude: Panneau solaire
- Isolation: Double vitrage, Isolation thermique, Toiture isolée
- Mobilier: Pas de meubles
- Salle de bain(s): Baignoire, Douche
- Chambre(s): Accès a la terrace, Chambre(s) en-suite
- Lay-out: Rez-de-chaussée, Premier étage, Sous-sol
- Certification énergétique: A

Détails extérieurs

- Piscine: Privée
- Jardin: Jardin privé, Terrace / balcon
- Parking: Parking extérieur
- Égouts: Tout-á-l´égout
- Eau: Eau de ville
- Plage: 10 miinutes by car
- Terrain de golf: 20 min. by car
- Supermarché: 10 min. walking
- Restaurant: 5 min. walking
- Centre de santé: 5 min. by car
- Aéroport: 15KM
- Titularité: Off-shore