DIVINE HOME®
IMOBILIÁRIA • REAL ESTATE

Armação de Pêra 650,000 €

Ref: SAP2030

Bienvenue à Divine Home en Algarve ! Découvrez la vie côtière à son meilleur dans notre charmant appartement au 4ème étage. Ce joyau dispose de deux chambres, dont une salle de bains, d'une salle de bains bien rangée et d'une cuisine entièrement équipée avec des appareils AEG haut de gamme. Profitez d'une vue fascinante sur la plage depuis le balcon. Niché dans « The Bayline » à Armação de Pêra, ce condo privé offre une sécurité 24h/24 et 7j/7, un spa tranquille, des piscines et un accès direct à la plage. Découvrez ce havre de paix dans une ville côtière historique riche en culture et en délices culinaires. Contactez-nous pour plus de détails !

106.55sm | 0sm | 2 | 2 | oui

Quinta Bela Vista Comercial 27, 8200-127 Albufeira • **Tel:** +351 289 501 664 • **AMI:** 11606
www.divine-home.pt | info@divine-home.pt

Bienvenue à Divine Home en Algarve, où nous vous présentons un charmant nouvel appartement qui incarne l'excellence de la vie côtière.

Découvrez un joyau délicieux à Divine Home :
Un charmant appartement au 4ème étage qui capture l'essence de la vie en bord de mer.
Bénéficiant de deux chambres, dont l'une est une salle de bains confortable, ainsi que d'une salle de bains bien rangée et d'une cuisine entièrement équipée affichant des appareils AEG haut de gamme qui se connecte à un salon / salle à manger spacieux, créant une ambiance lumineuse et aérée, cet espace harmonise fonctionnalité et élégance. Montez sur le balcon et immergez-vous dans la vue fascinante sur la plage et la mer à perte de vue, un régal quotidien pour vos sens.

Niché dans le prestigieux développement Bayline, ce condo privé se trouve à côté de la beauté sereine de la plage et d'une réserve naturelle à Armação de Pêra. La sécurité est assurée grâce à une surveillance 24 heures sur 24 et à un concierge accueillant prêt à vous aider. Laissez-vous tenter par les offres luxueuses d'un SPA tranquille, de piscines intérieures et extérieures et d'un centre de santé pour votre bien-être. Trouvez la sérénité avec un accès direct à la plage ou promenez-vous dans les jardins méticuleusement entretenus de 2 hectares, un sanctuaire de tranquillité.

Armação de Pêra, ville côtière chargée d'histoire, dévoile son charme à travers son sable doré et ses eaux azurées. Ici, l'odeur des fruits de mer frais s'échappe des restaurants locaux, vous invitant à savourer les délices culinaires de la région. La culture dynamique de la ville se reflète dans ses festivals et son esprit communautaire chaleureux. Adoptez le rythme décontracté de la vie en explorant ses recoins cachés ou prélassez-vous simplement au soleil le long du rivage pittoresque - une retraite idyllique pour les âmes exigeantes.

Pour plus de détails, n'hésitez pas à nous contacter. Nous sommes là pour vous fournir toutes les informations dont vous avez besoin !

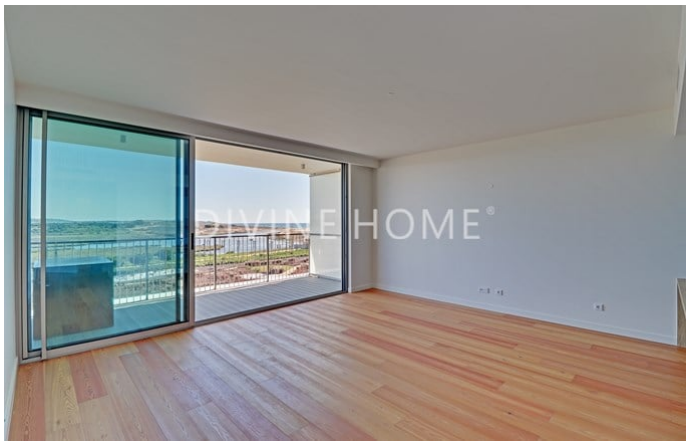
DIVINE HOME®

DIVINE HOME®

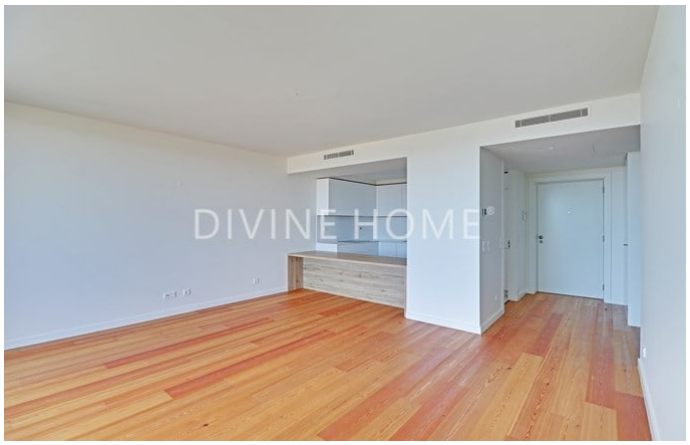
DIVINE HOME®

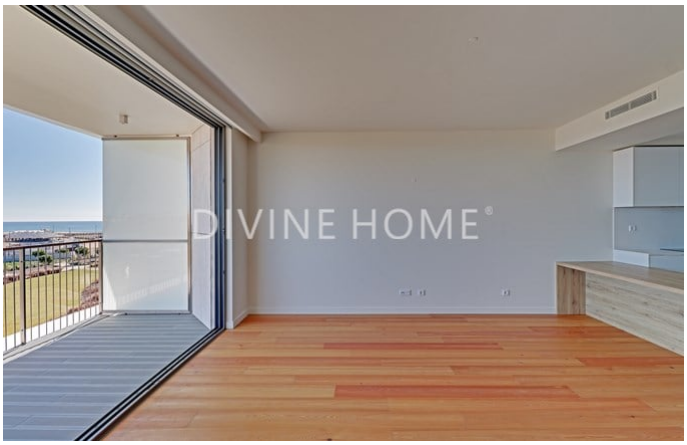
DIVINE HOME®

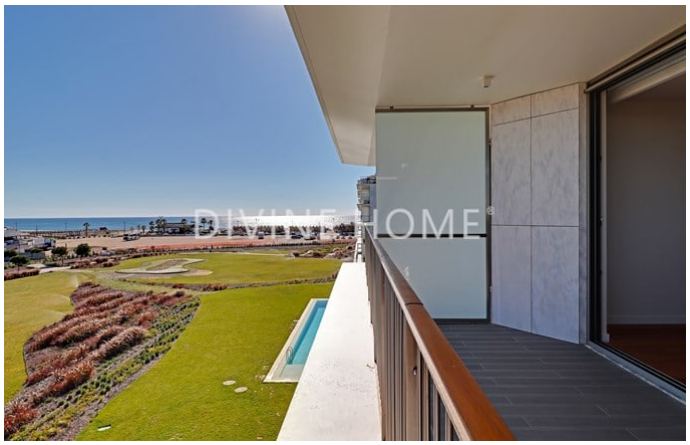
DIVINE HOME®

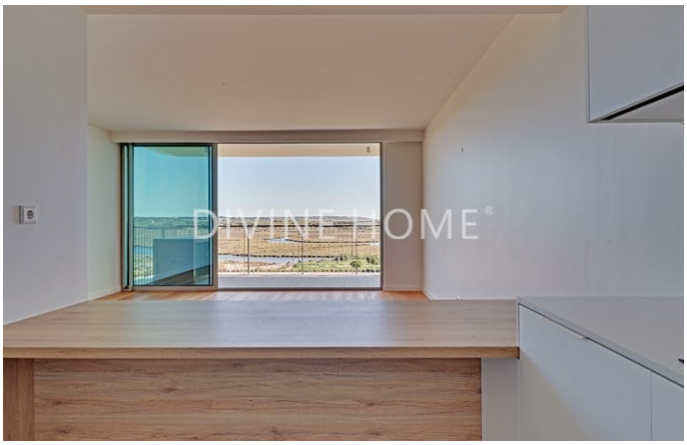
DIVINE HOME®

Détails généraux

- Année de construction: 2023
- Vue: Vue mer, Vue plage, Vue fleuve, Vue piscine, Vue sur l'urbanisation, Vue jardin, Vue Lac
- Piscine: Piscine comunne
- Parking: Garage
- Exterieur: Jardin communale, Terrace / Balcon
- Eau: Eau de ville
- Égouts: Tout-á-l´égout
- Accessible aux fauteuils roulants

Détails intérieurs

- Chauffage: Climatisation (chauffage + refroidissement)
- Eau chaude: Panneau solaire, Chaudière (electrique)
- Isolation: Double vitrage
- Cuisine: Entièrement équipé
- Salle de bain(s): Baignoire, Douche, Bidet
- Chambre(s): Placards, Climatisation, Chambre(s) en-suite
- Finishings: Volets électriques, Portes coulissantes, Fibre optique, Ascenseur
- Étage: 4
- Certification énergétique: B

Détails extérieurs

- Piscine: Communalle
- Jardin: Jardin communalle, Portail electrique, Terrace / balcon
- Parking: Garage
- Vue: Vue mer, Vue plage, Vue piscine, Vue jardin
- Égouts: Tout-á-l´égout
- Eau: Eau de ville
- Plage: 5 min. a pied
- Terrain de golf: 5 min. by car
- Supermarché: 5 min. walking
- Restaurant: 5 min. walking
- Centre de santé: 10 min. walking
- Aéroport: 50KM
- Titularité: Portugais Lda